



Ringlaan 39
 1853 - Strombeek-Bever
 tel. +32 2 880 88 90
 info@aceg.be
 www.aceg.be



Keuringsverslag van een elektrische laagspanning- en zeer lage spanningsinstallatie

NET CONFORM

Datum keuring: 17/11/2022	Inspecteur: Koen Van De Veire	Mentor:	Installateur:
ID-label:	B.T.W. nr.:-	Klantreferentie:	
Merk en type meettoestel: Metrel ET61557	Serienummer: 19481298		
Datum verslag: 17/11/2022			
Plaats van het onderzoek		Eigenaar	
Straatnaam	Weststraat	Naam	Alvex
Huisnummer	31	Straatnaam	Weststraat
Busnummer		Huisnummer	31
Postcode	9961	Busnummer	
Gemeente	Assenede	Postcode	9961
Land	België	Gemeente	Assenede
		Land	België
		Installateur	
		Naam	-
		BTW nr.	-
		Telefoonnummer	-
		E-mail	-

Type : niet huishoudelijke installatie (winkelpand, kantoor, restaurant) ≤ 63A
Afbeelding schakel- en verdeelbord:

EAN : 541448820038674097

Teller Nr. : 20143350

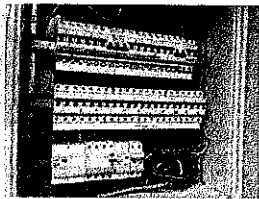

Aard onderzoek: Controlebezoek van een oude niet huishoudelijke installatie volgens (KB 08/09/2019) - AREI Boek 1- 8.3.1. + Codex boek III titel 2.

Netbeheerder: FLUVIUS	Spanning: 3-230V	Meter / bord verbinding: 16 mm²	Max beveiliging: 32 A
Aantal borden: 1	Aantal kringen: 20	Ri algemeen: 1,870 MΩ	

OK



Aardelektrode: Verticaal of schuin in de grond gedreven baren, pennen of geleiders

RE: 4,28 Ω

OK

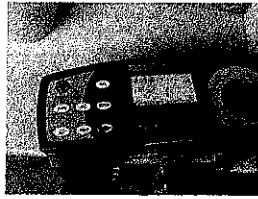

DIFFERENTIEELSTROOMINRICHTING

IΔ (mA)	In (A)	In - andere (A)	Ist	Type	Beveiligde kringen	Test	x 2,5
300	40		22,5kA2s (3000A)	A	20	OK	OK
30	40		22,5kA2s (3000A)	A	20	OK	OK
30	40		22,5kA2s (3000A)	A	1	OK	OK

BESCHRIJVING INSTALLATIE

Aantal kringen	Curve	Bescherming IN (A)	(andere)	P	Sectie (mm²)
3	C	20		3	2,5
1	C	20		3	-
2	C	16		2	-
8	C	16		2	2,5
4	C	20		2	1,5
2	C	10		2	1,5

Visueel nazicht (algemeen)	OK	Directe aanraking	OK	Indirecte aanraking	OK
Aansluitingen	OK	schema in bijlage door Aceg vzw	NA		
Equipotentiale verbindingen	OK	Doorsnede geleiders	OK		
Continuïteit	NOK	Verlichting / toestellen	NVT		
Uitwendige invloeden	NOK				

OPMERKINGEN - INBREUKEN - NOTA'S

- I1.01 Eendraadschema van de installatie is te voorzien en/of te vervolledigen. (Boek 1 Afdeling 2.12 - 2.13 en 3.1.2 en 9.1.2)
 - I1.02 Situatieschema van de installatie is te voorzien en/of te vervolledigen. (Boek 1 Afdeling 2.12 - 2.13 en 3.1.2 en 9.1.2)
 - I1.06 De externe invloedfactoren werden ons niet schriftelijk meegedeeld en konden ter plaatse niet worden vastgesteld in het bijzijn van de beheerder of zijn afgevaardigde. (Boek 1 Afdeling 5.1.4. & 9.1.6.)
 - I2.02 De continuïteit van equipotentiaal en/of beschermingsgeleiders zijn niet gewaarborgd. (Boek 1 Onderafdeling 5.3.5.3.G. en 5.4.3.5)
 - I4.04 De beschermingsgeleiders zijn niet verdeeld over de ganse installatie. (Boek 1 Onderafdeling 5.3.5.3.G. en 5.4.3.1.)
 - I9.02 Schakelaar, contactdoos of aftakdoos herschikken en opnieuw bevestigen. (Boek 1 Onderafdeling 1.4.1.3.)
 - I9.06 Niet alle contactdozen op LS zijn kinderveilig en/of voorzien van een beschermingscontact (NBN C61-112). (Boek 1 Onderafdeling 1.4.2.3. en 5.3.5.2.)
- nota/note 3 Het is niet uitgesloten dat bij een nacontrole bijkomende inbreuken worden vastgesteld bij voorleggen schema's.

- O: Verlichtingstoestellen maken geen deel uit van ons nazicht
- O: Keuken en sanitaire toestellen maken geen deel uit van ons nazicht

BESLUIT

- De elektrische installatie voldoet niet aan de voorwaarden van de CODEX boek III titel 2. Art. III.2-15.- Indien het verslag opgesteld na een controlebezoek aantoonde dat de elektrische installatie niet voldoet aan de bepalingen van hoofdstuk III van deze titel, is de werkgever ertoe gehouden om de installatie in overeenstemming te brengen met deze bepalingen. Deze maatregelen worden vastgesteld op basis van een risicoanalyse, zoals bedoeld in artikel I.2-6.

Deze pdf-versie van het keuringsverslag is de originele versie en mag worden verspreid..

Aantal bijlage(n): 26

VRIJGAVE VAN HET KEURINGSVERSLAG

De inspecteur Koen Van De Veire

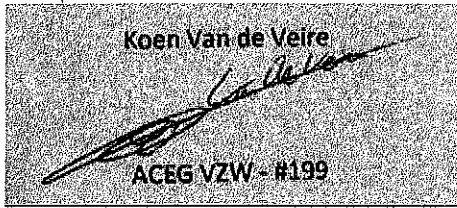

Plichten van de eigenaar, beheerder, huurder voor de installatie onderworpen aan het AREI Boek 1 afdeling 9.1.2.

- Het verslag dient te worden bewaard in het dossier van de elektrische installatie.
- Elke wijziging dient te worden vermeld in het elektrisch dossier.
- Elk ongeval overkomen van personen en te wijten, rechtsreeks of onrechtsreeks, aan de aanwezigheid van de elektrische installatie dient onmiddellijk meegedeeld te worden aan de algemene Directie Energie van de Federale Overheidsdienst Economie.

Kwaliteit

- De reproductie van dit document is enkel toegelaten in zijn integrale vorm en enkel met het schriftelijk akkoord van het controleorganisme en de aanvrager.
- De keuring beperkt zich tot de zichtbare en normaal toegankelijke delen van de installatie.

www.aceg.be

+32 2 880 88 90

BE53 0689 0209 2953 - BTW BE0839.866.481

Stappenplan voor een installatie die niet conform is

Stap 1	Stap 2	Stap 3
Lees dit proces-verbaal zorgvuldig zorg ervoor dat alle inbreuken worden opgelost en besteed voldoende aandacht aan de eventuele nota's.	Als alle inbreuken zijn verholpen neem terug contact op met ACEG of met uw keurder van ACEG en maak een nieuwe afspraak.	ACEG staat tot uw dienst voor alle noodzakelijke keuringen en staat u bij als er iets niet duidelijk is.

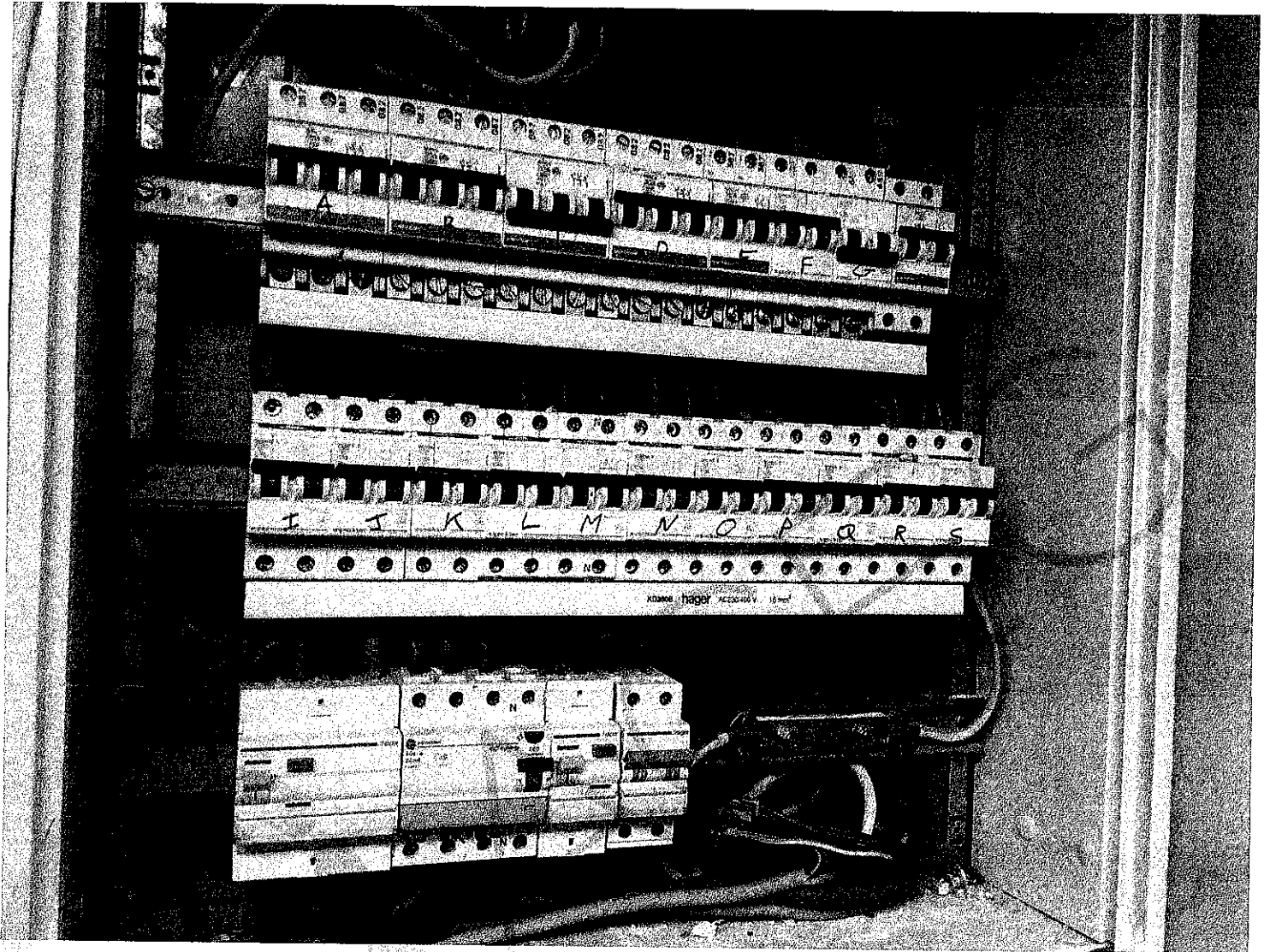

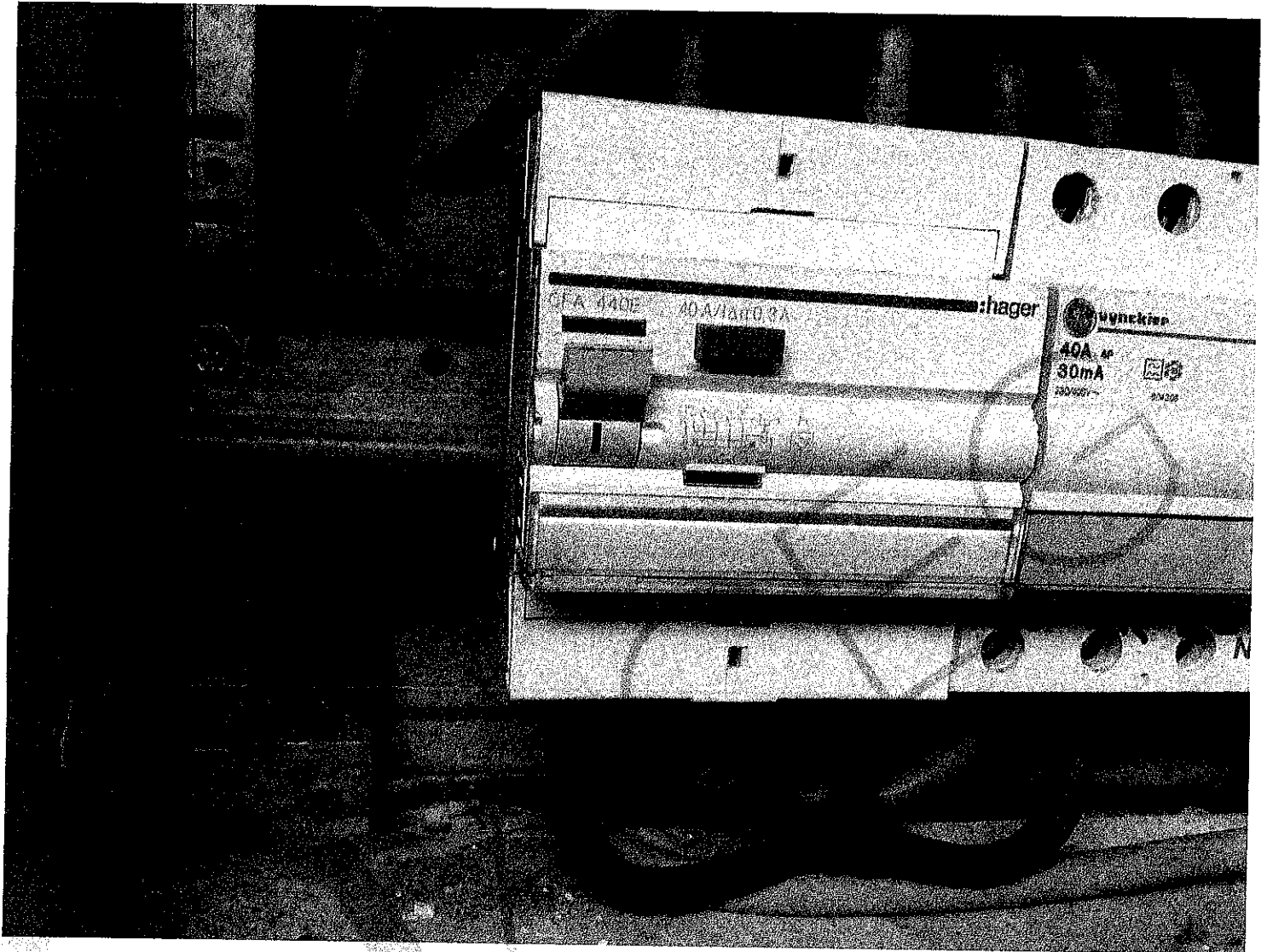

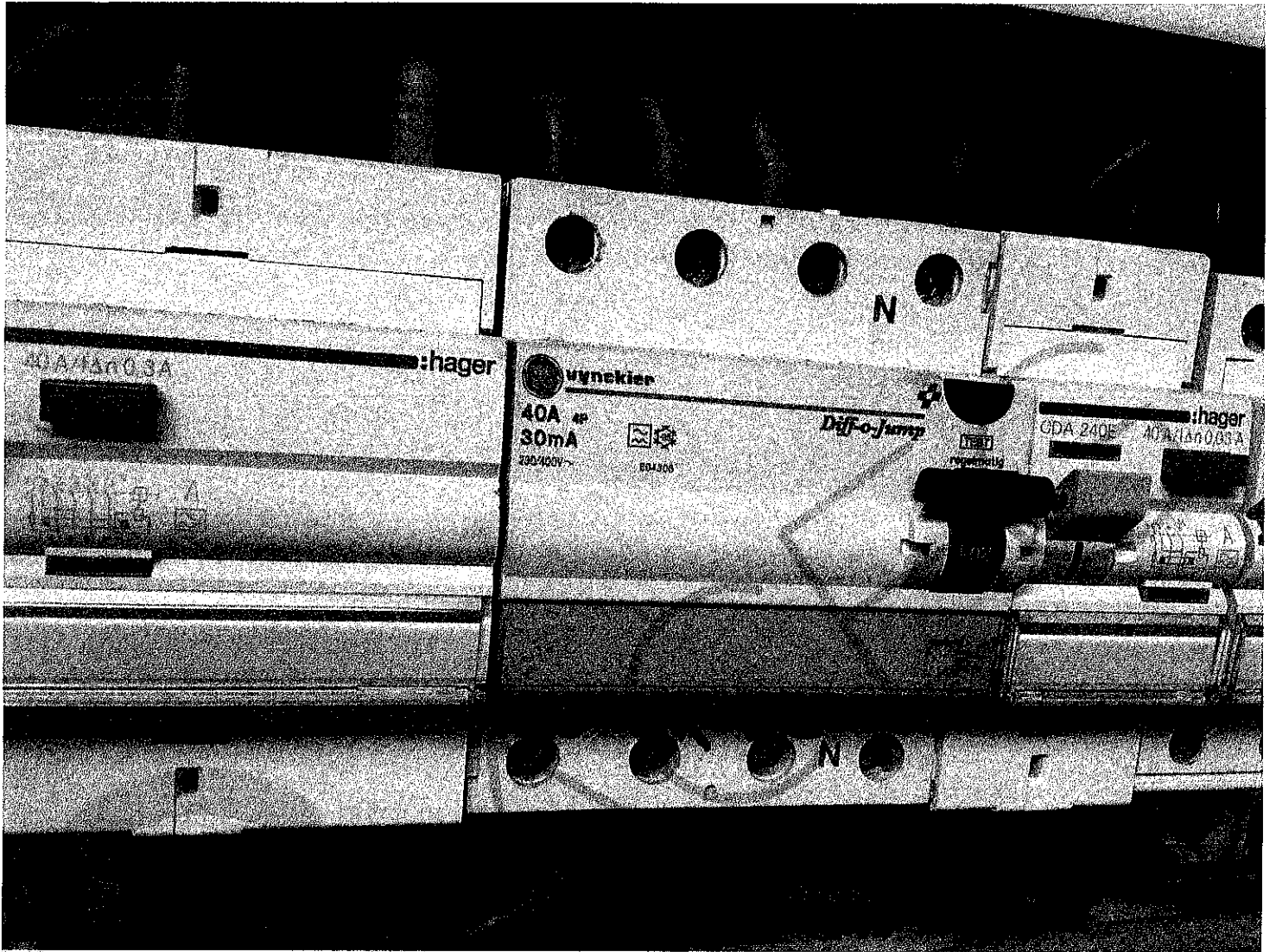

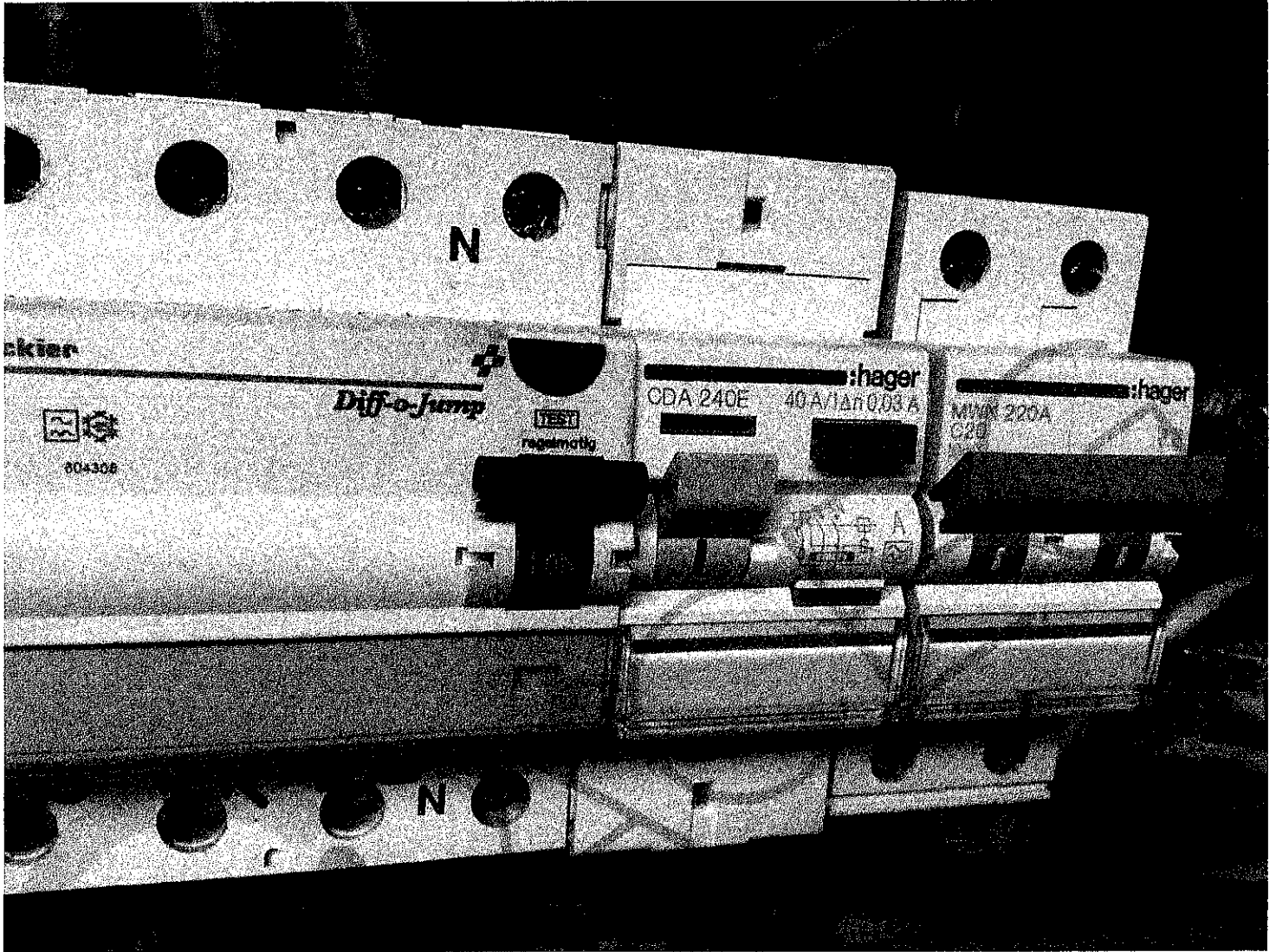

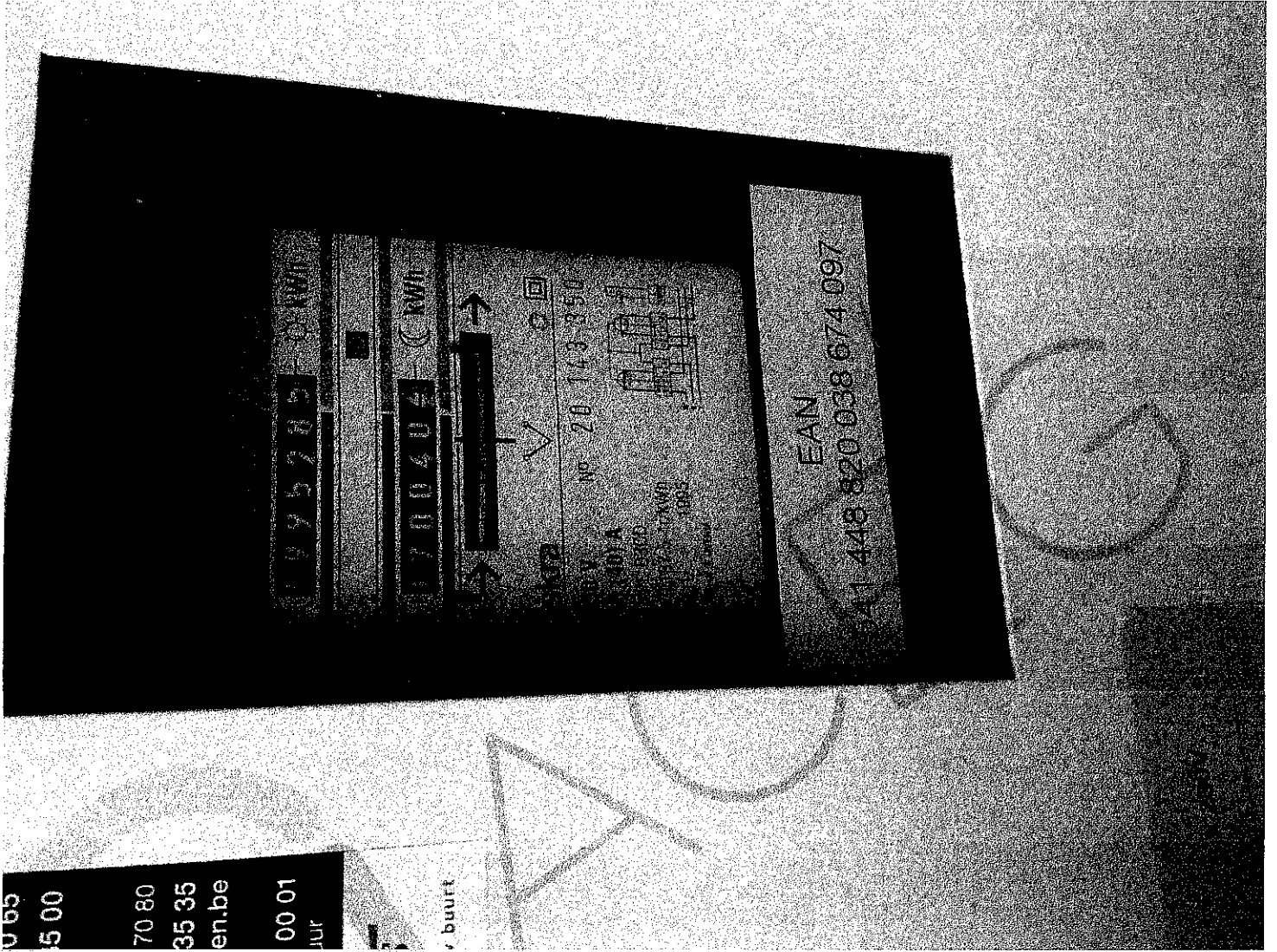

065
5 00
70 80
35 35
en.be
00 01
jur

buurt

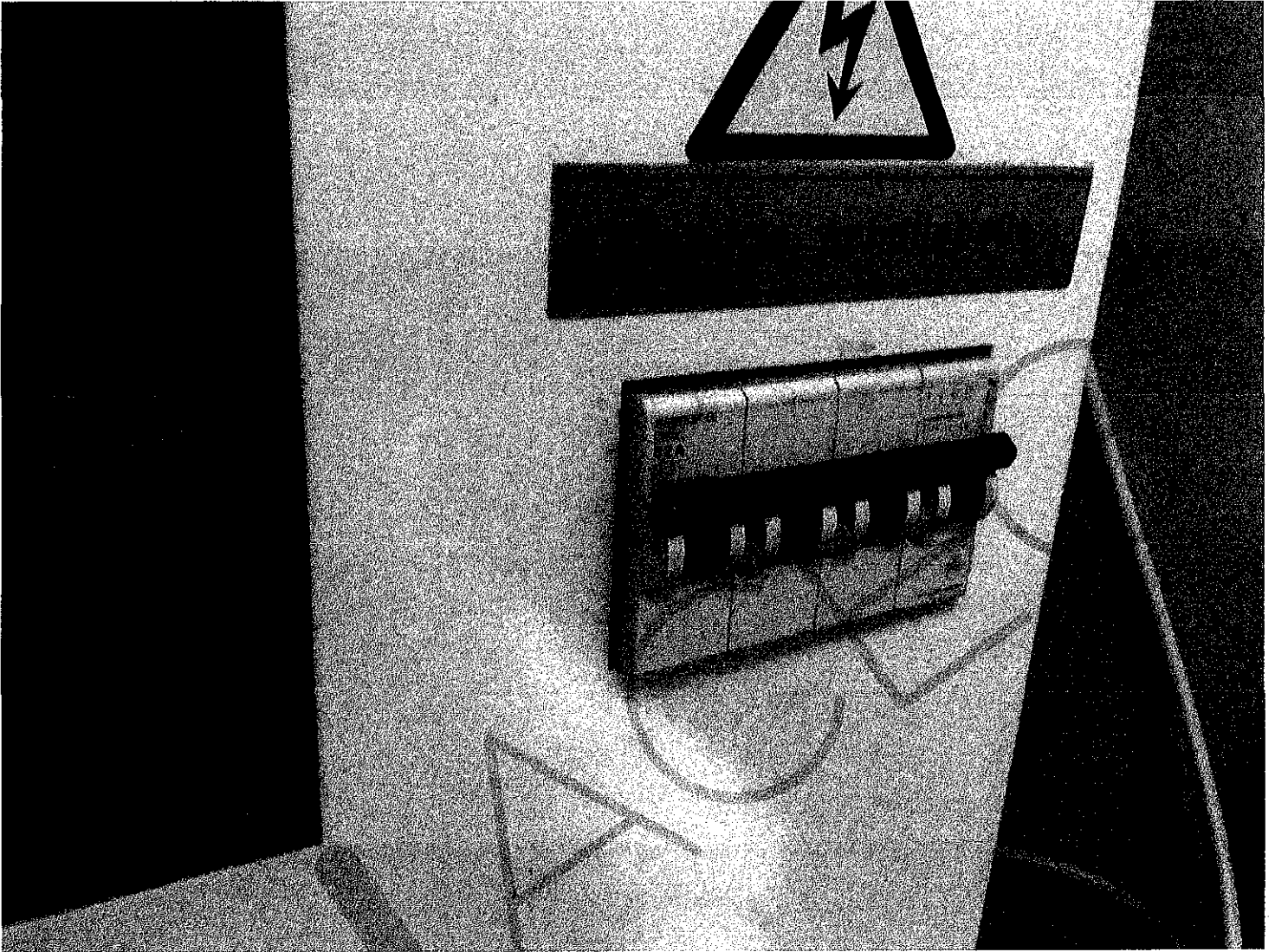

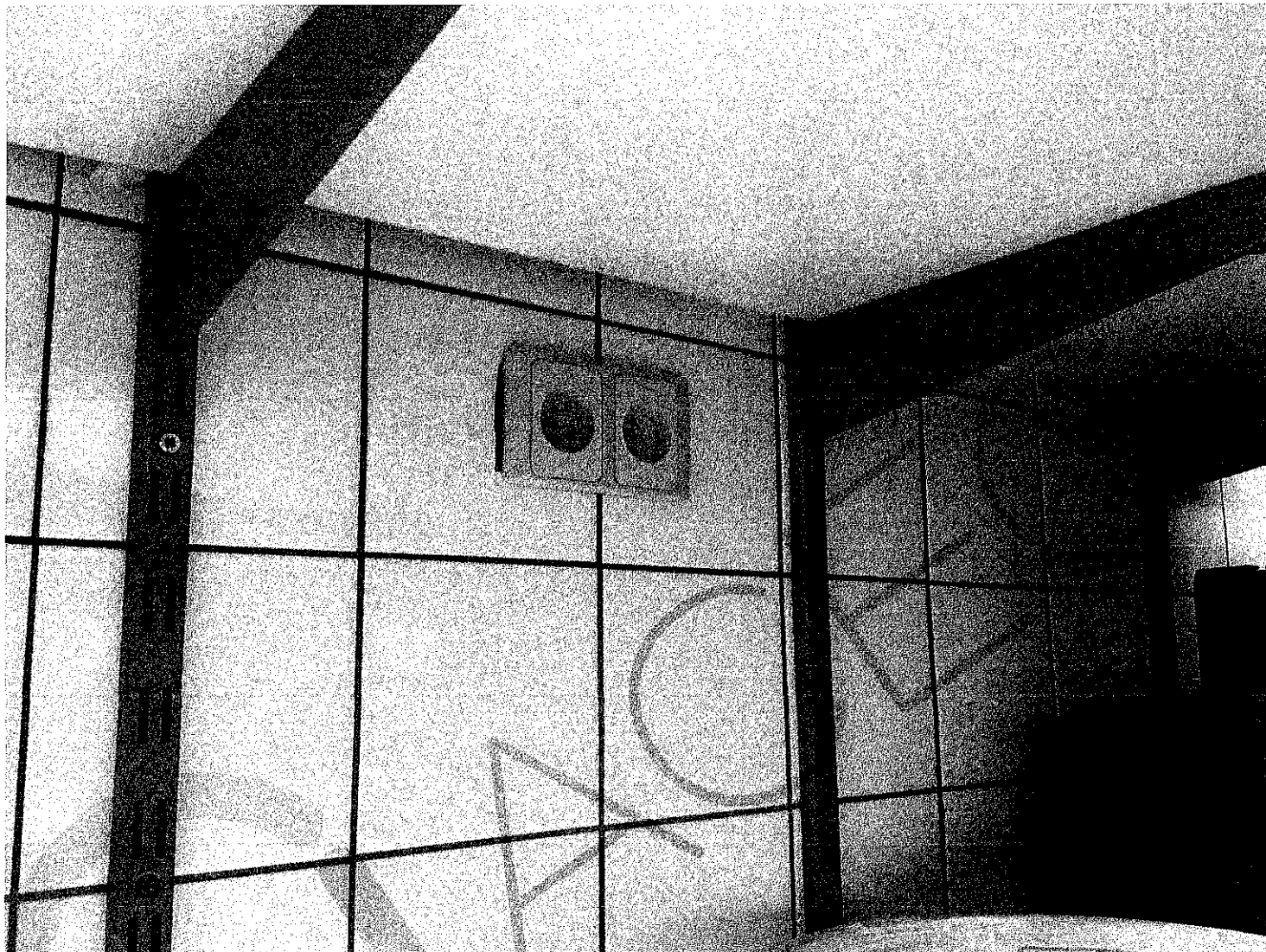

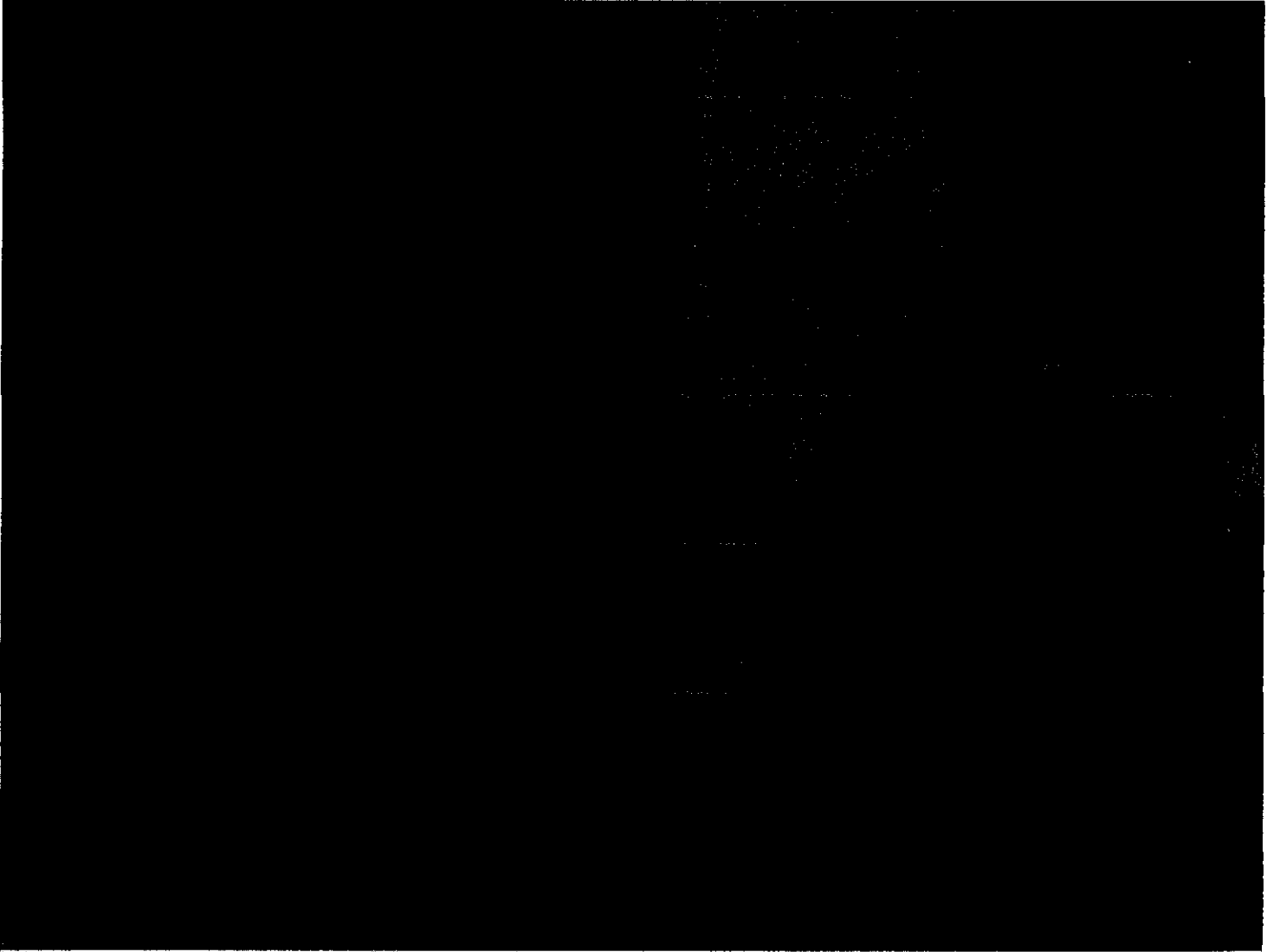





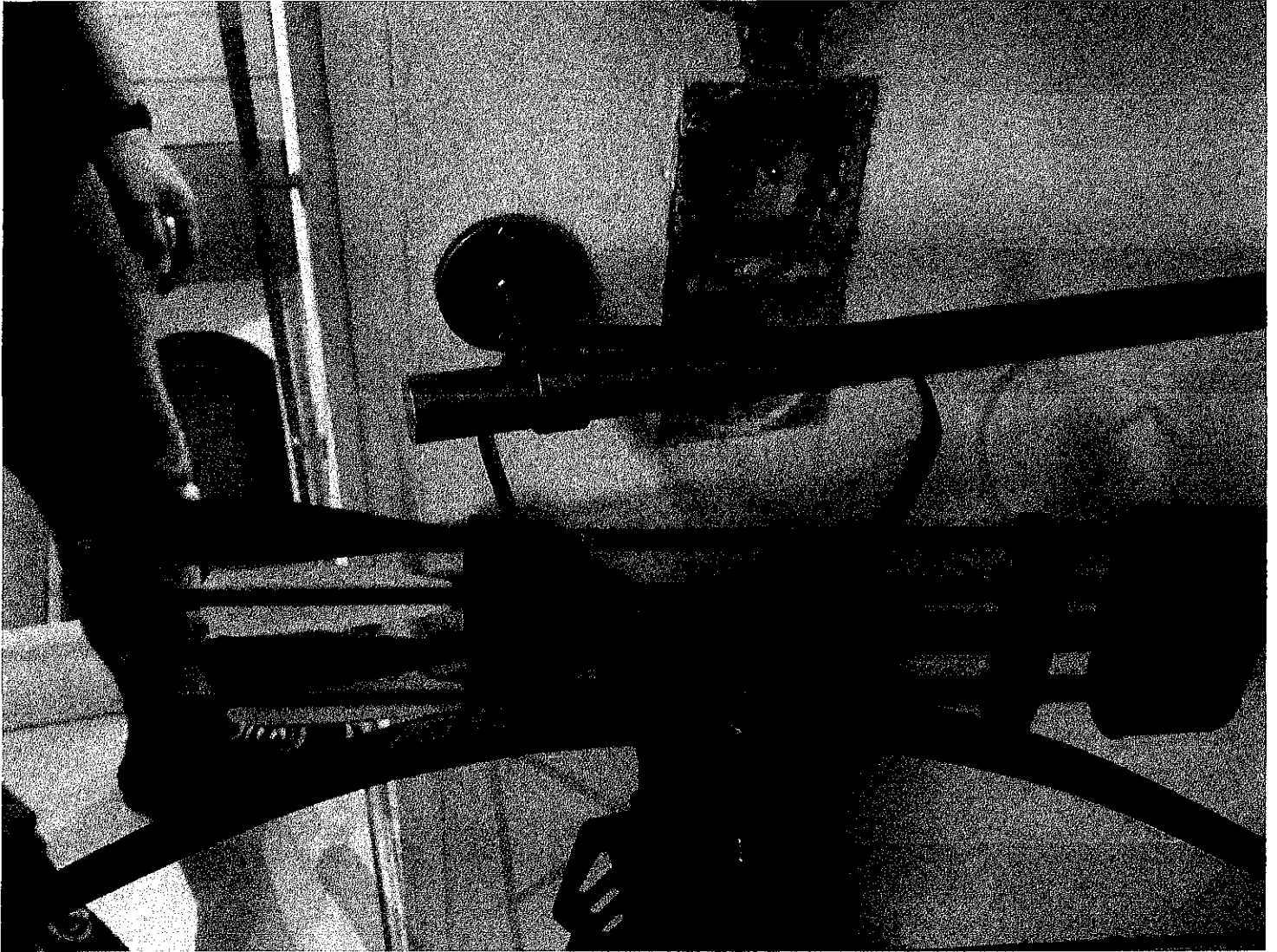

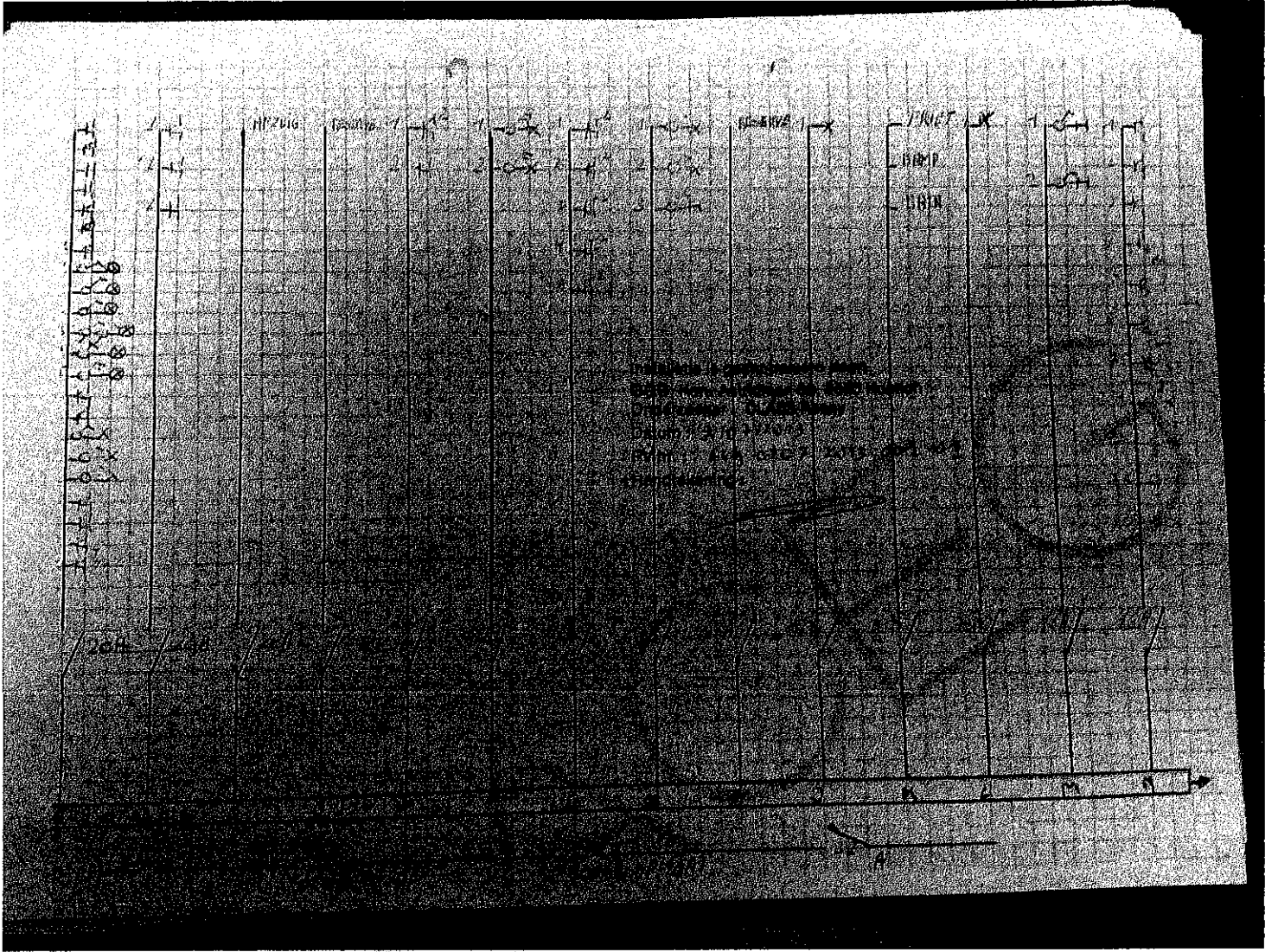

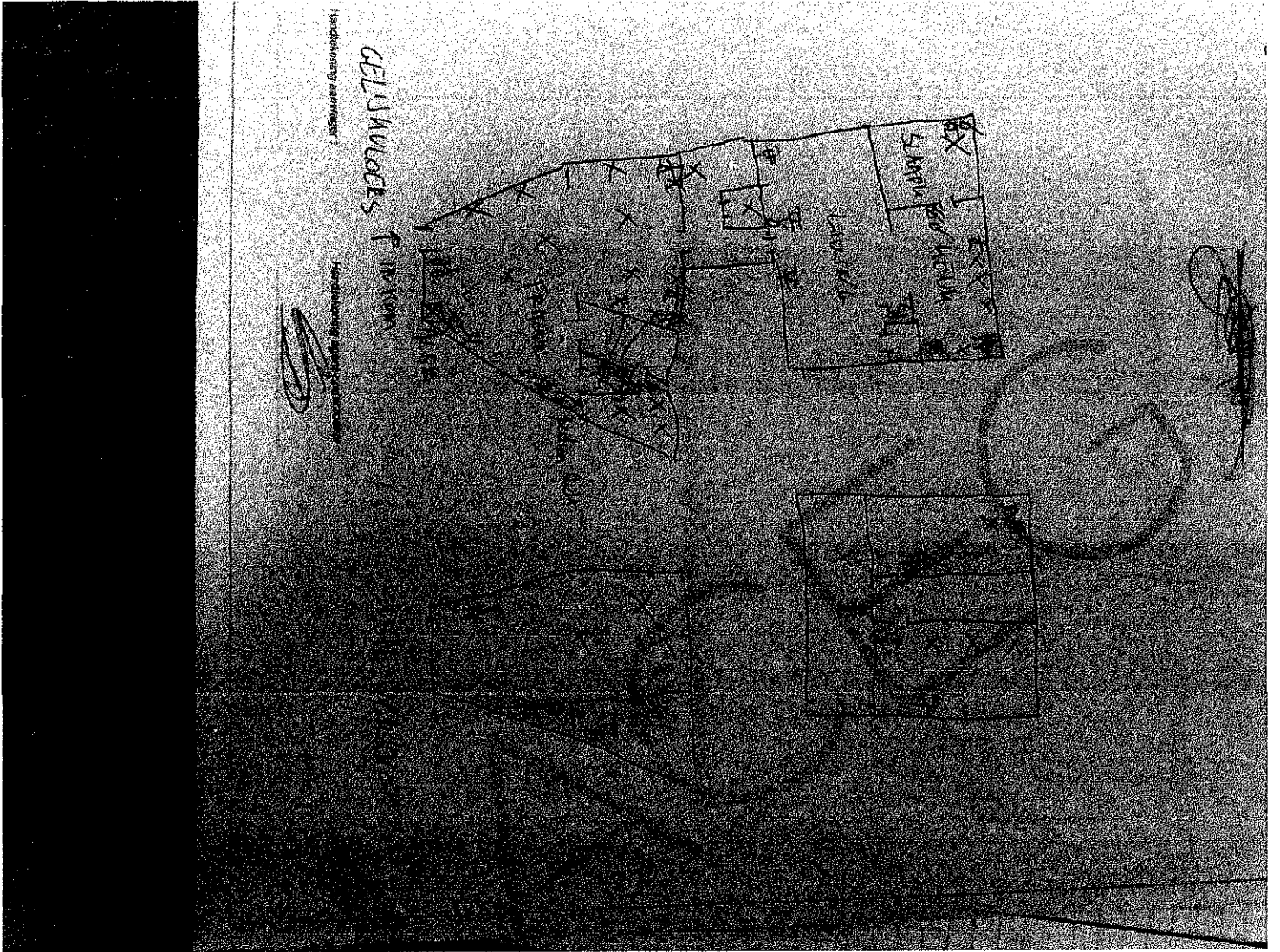

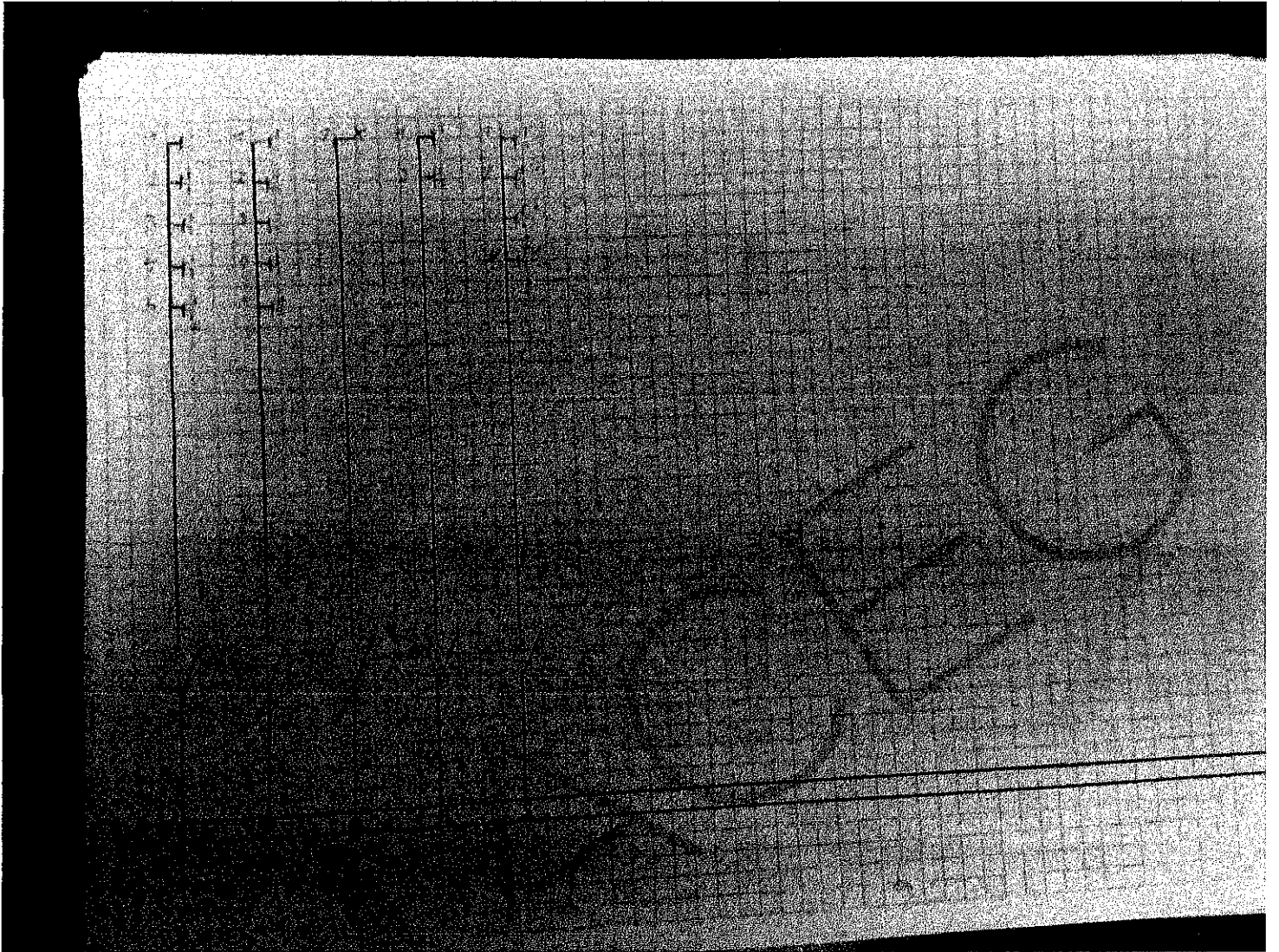

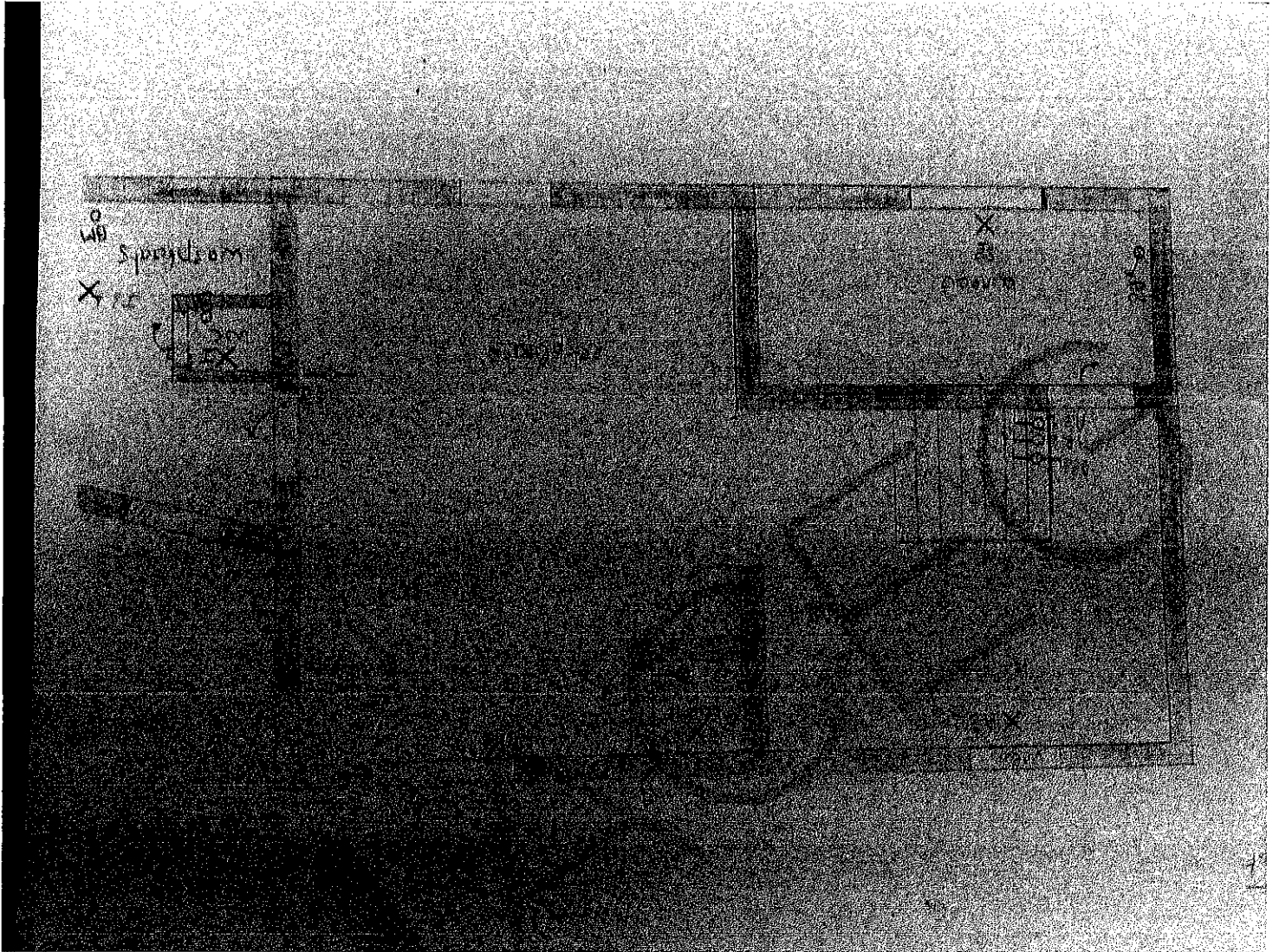

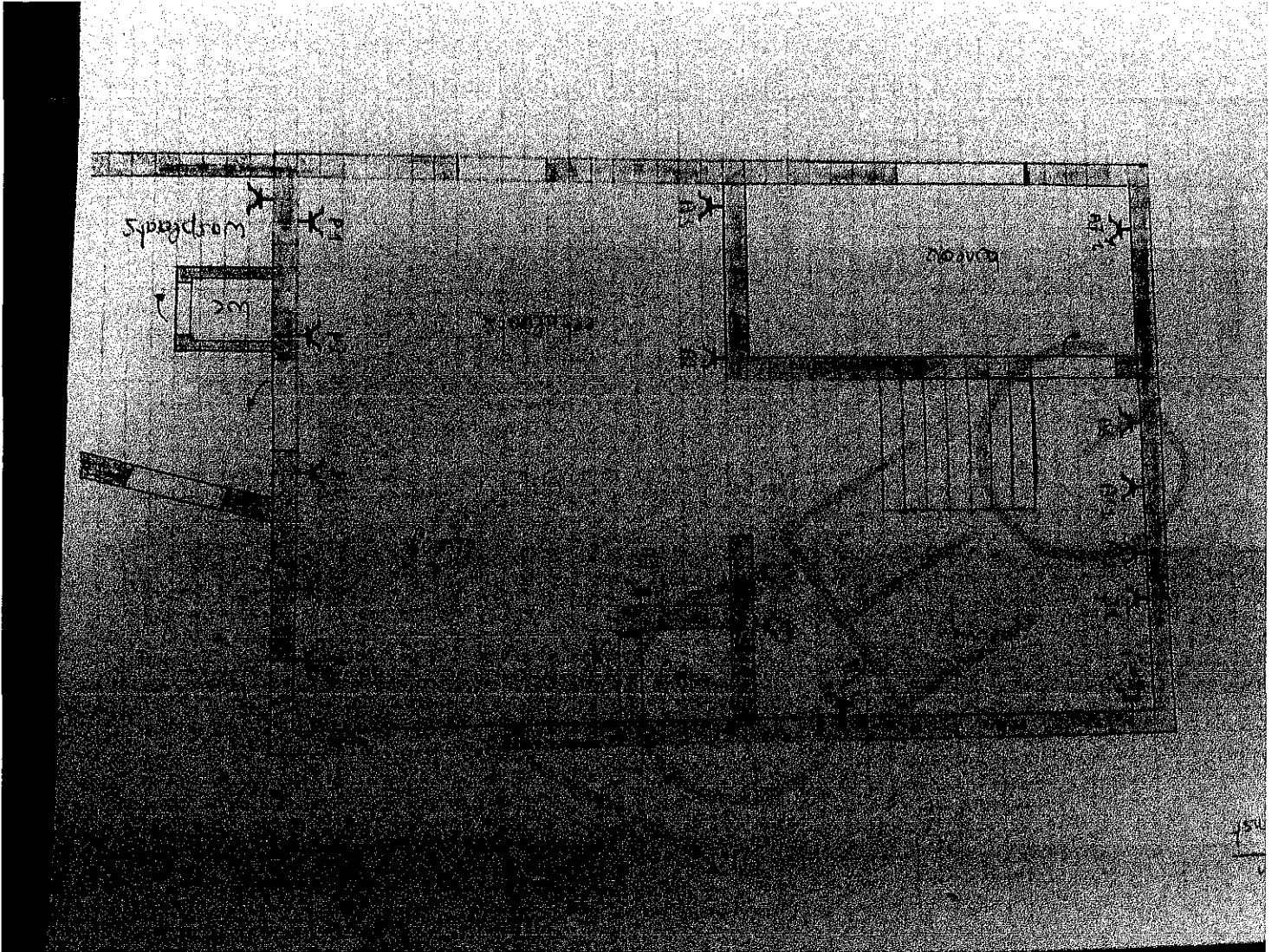

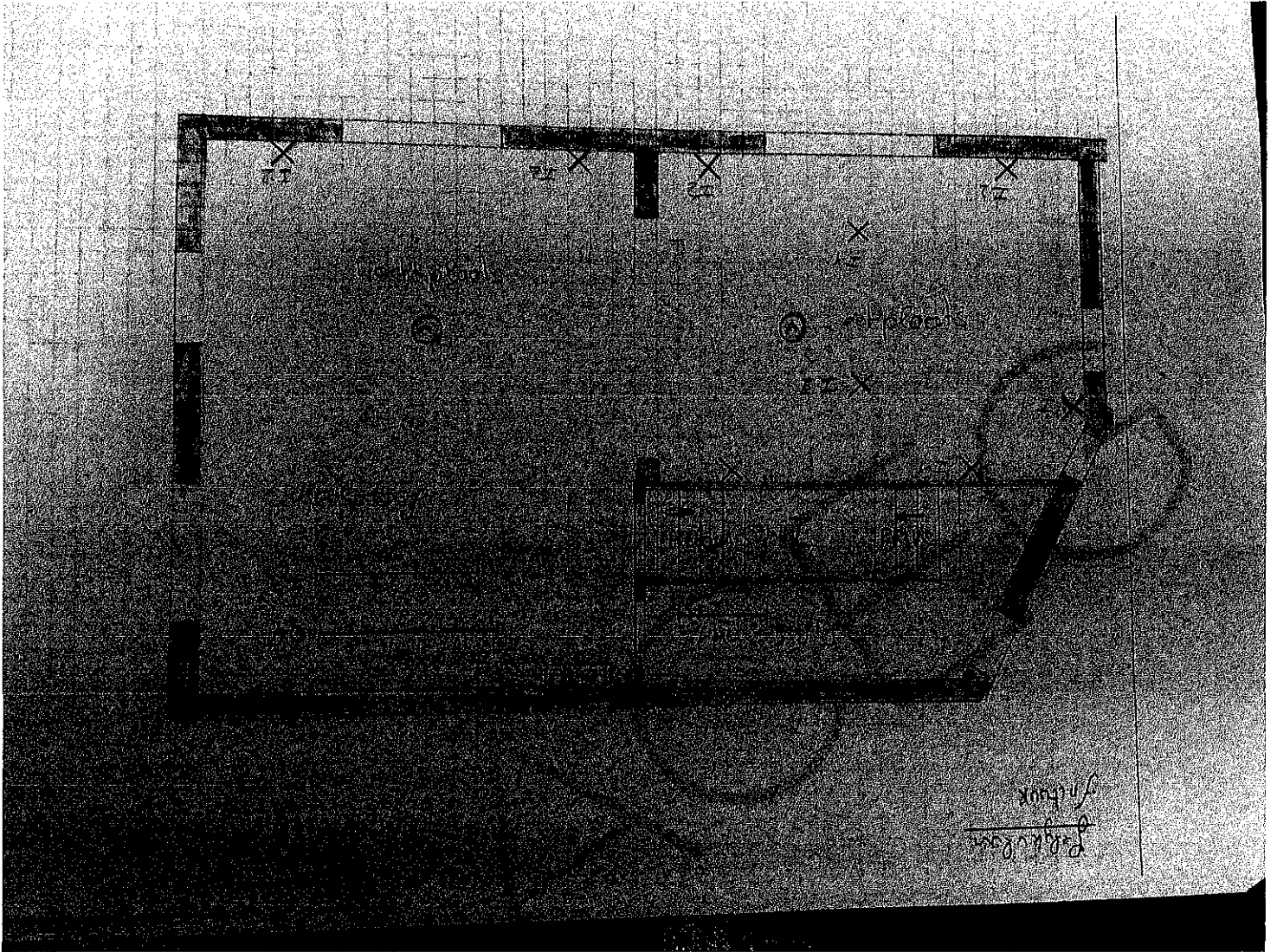

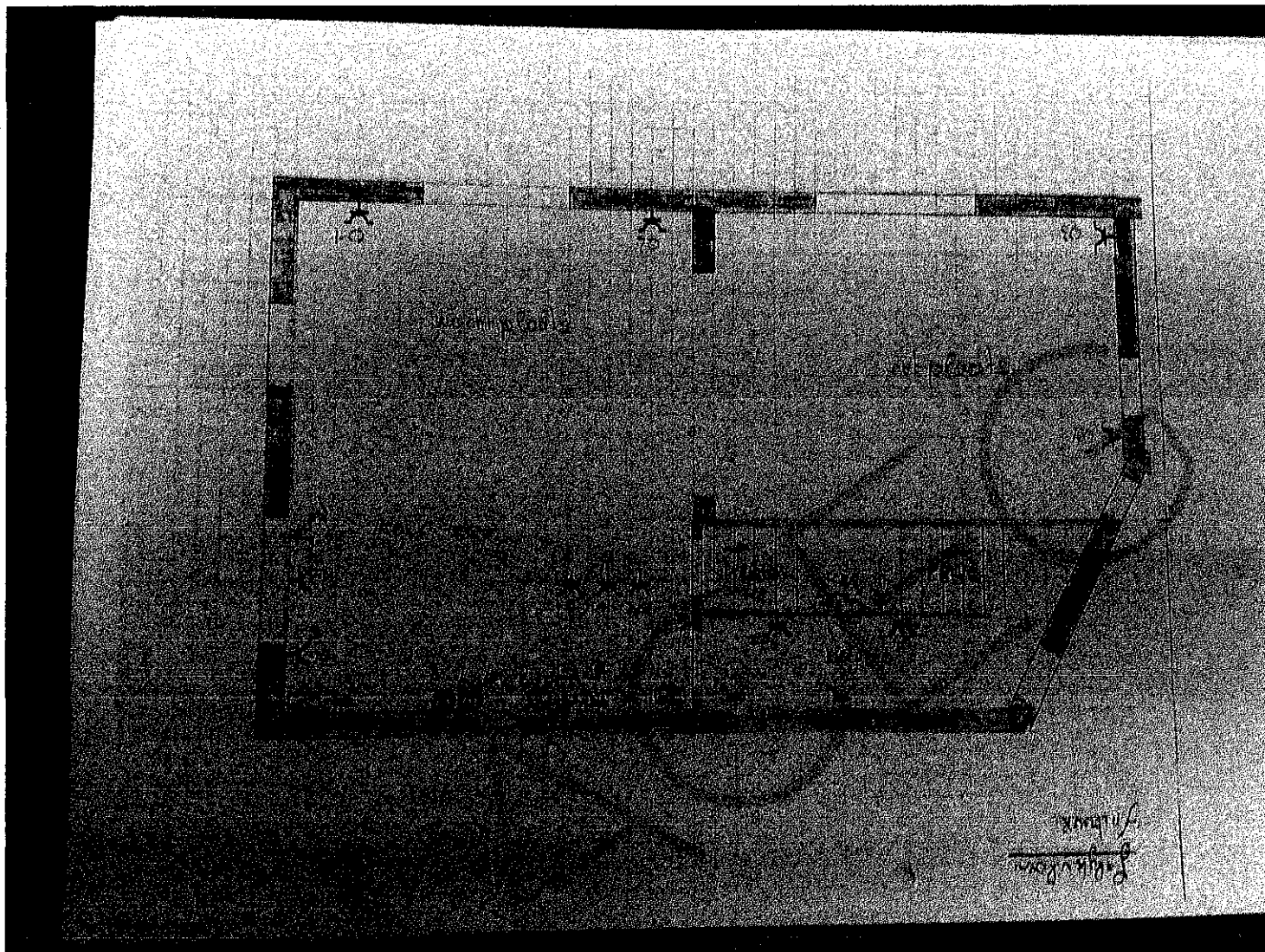

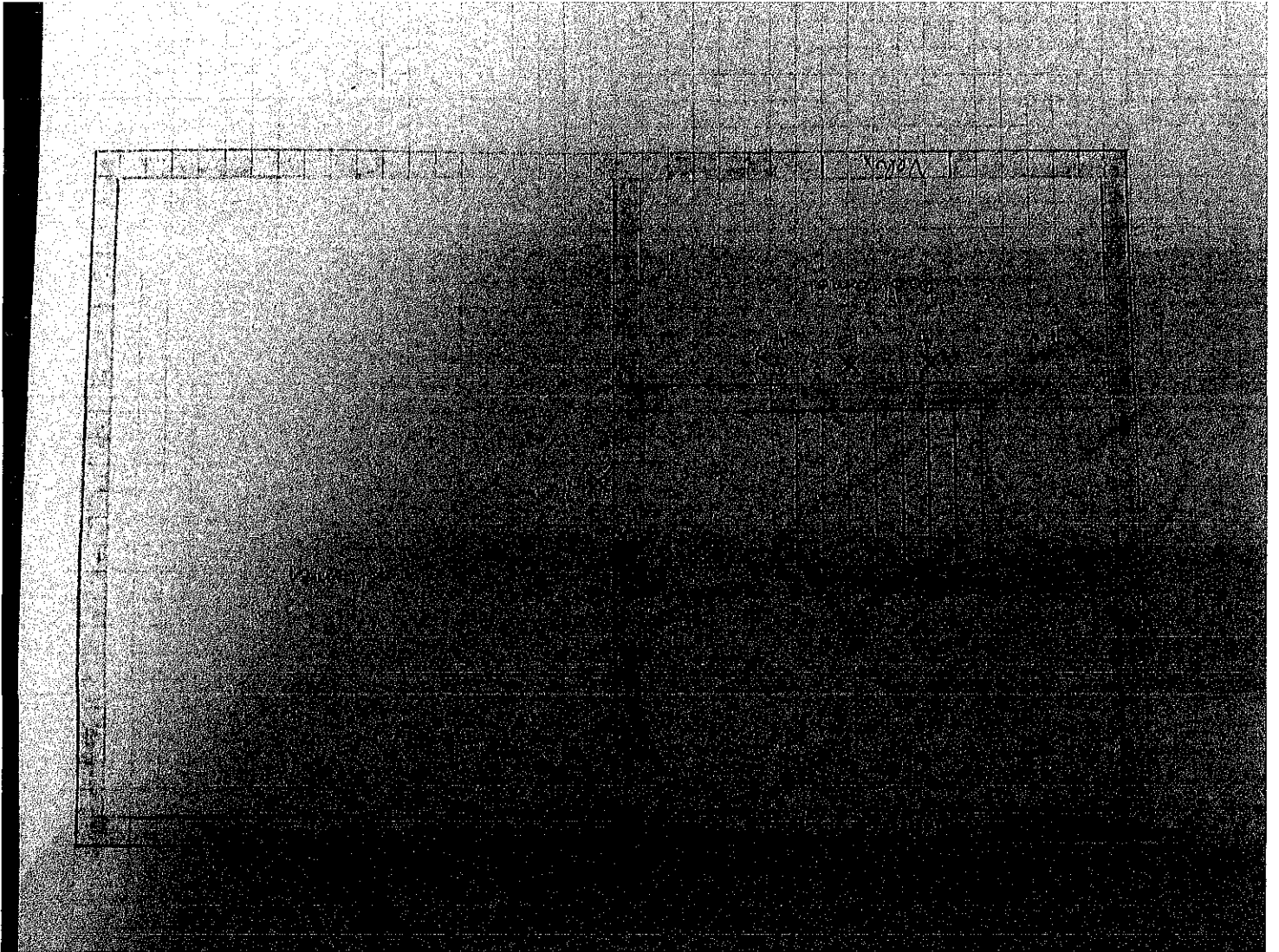

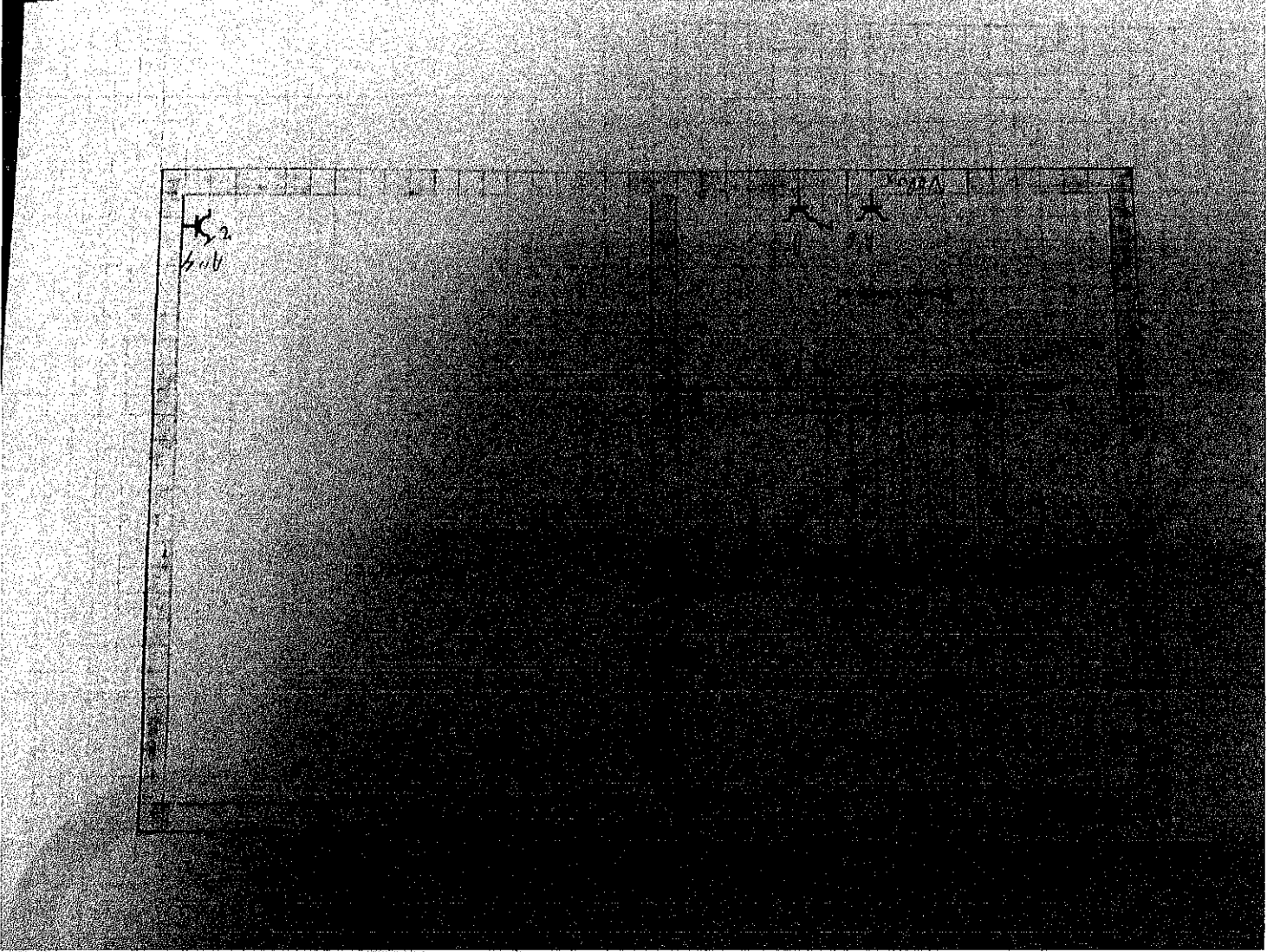

1ste verdiep
prive woonst binnenhof



1ste verdiep
prive woonst bouwn factuur

